Вариативная самостоятельная работа 2

Постановка задачи: Выбрать и обосновать способ(ы) визуализации данных проводимого исследования.

Тема: “Электронный курс «Перспективные информационные технологии в корпоративном обучении»”

1. Структурная схема

Тип: иерархическая/блочная схема

Обоснование:

Электронный курс — это сложная система с модулями, темами и элементами. Такая схема способна показать состав и взаимосвязь элементов курса. Табличное или текстовое описание перегружает восприятие, тогда как схема:

- наглядно отражает иерархию,
- облегчает понимание логики построения курса,
- подходит для демонстрации педагогического дизайна.

Приложение А

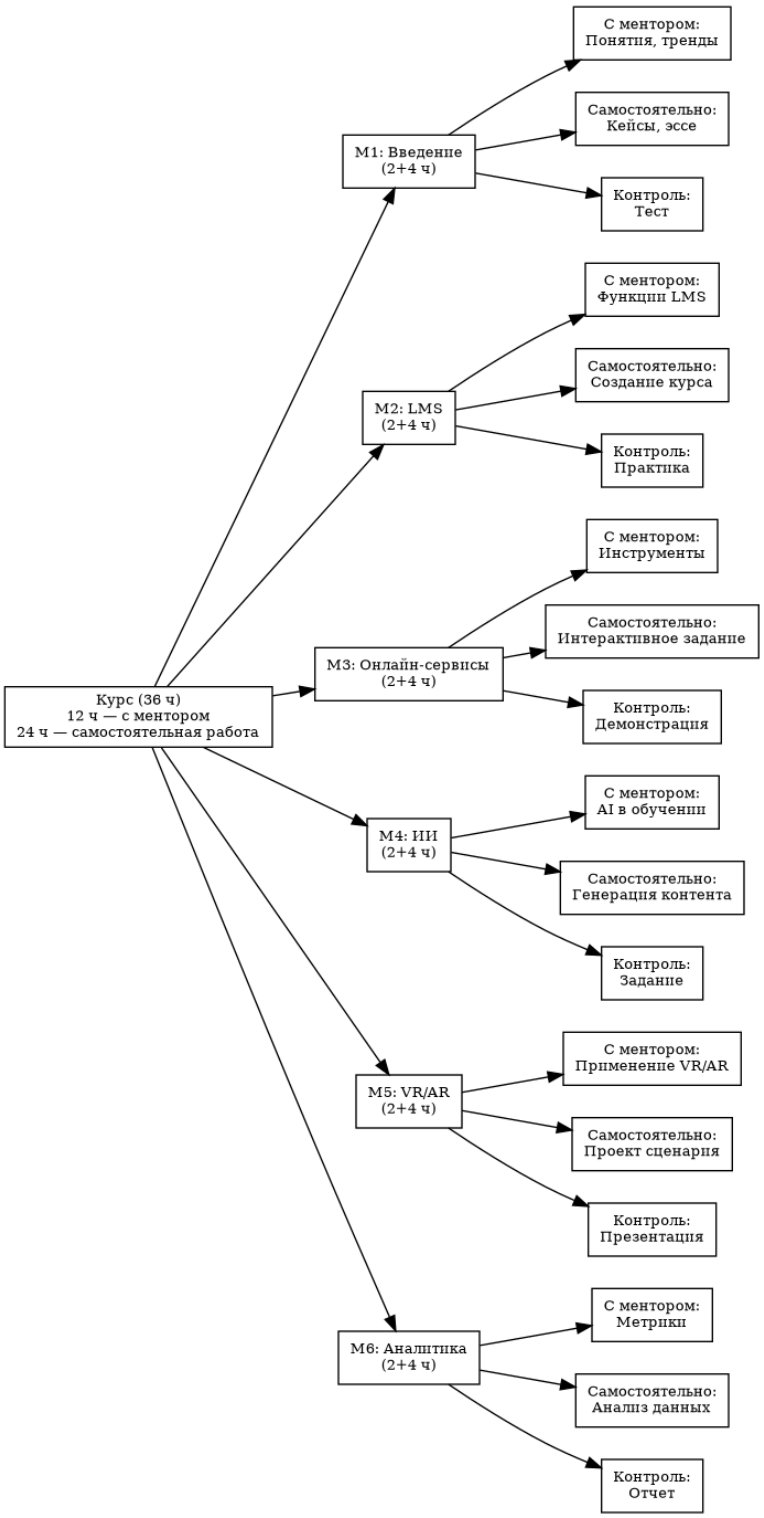

Рисунок А.1 - Структура электронного курса «Перспективные информационные технологии в корпоративном обучении»

2. **Архитектурная диаграмма**

Тип: функционально-техническая схема

Обоснование: Для ИТ-ориентированного курса важно показать:

- компоненты системы (платформа, БД, интерфейсы),
- связи между ними.

Такая визуализация:

- соответствует стандартам системного анализа,
- позволяет оценить технологическую реализацию курса,
- удобна для технической аудитории.

Приложение Б

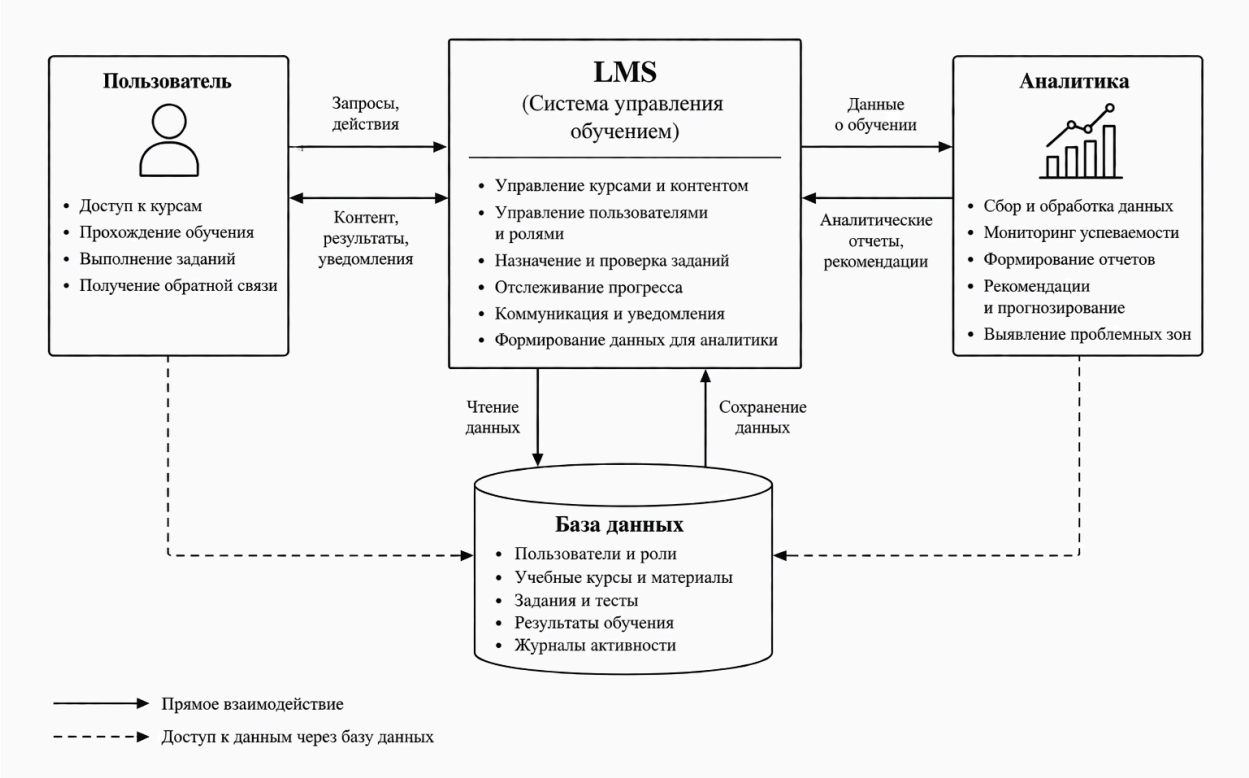

Рисунок Б.1 - Архитектура системы электронного курса «Перспективные информационные технологии в корпоративном обучении»

3. Линейный график динамики

Тип: линейный график

Обоснование: Используется для отображения изменений успеваемости во времени.

Преимущества:

- лучше всего показывает тренд,
- позволяет увидеть рост/снижение,
- подходит для небольших выборок (n=12).

Приложение В

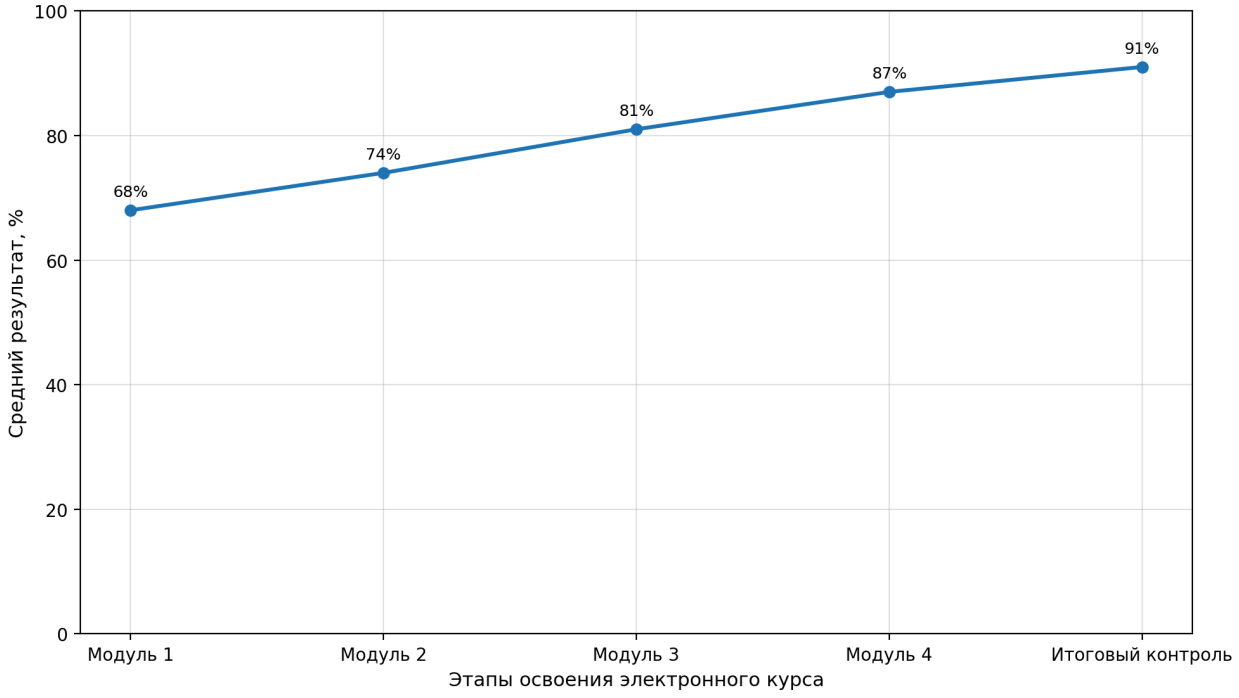

Рисунок В.1 - Динамика успеваемости обучающихся при освоении электронного курса «Перспективные информационные технологии в корпоративном обучении» (n=12)

4. **Воронка обучения**

Тип: funnel chart (воронка)

Обоснование: Отражает этапы прохождения курса и потери обучающихся.

Преимущества:

- показывает конверсию между этапами,
- визуально выделяет «узкие места»,
- широко применяется в обучении и аналитике.

Приложение Г

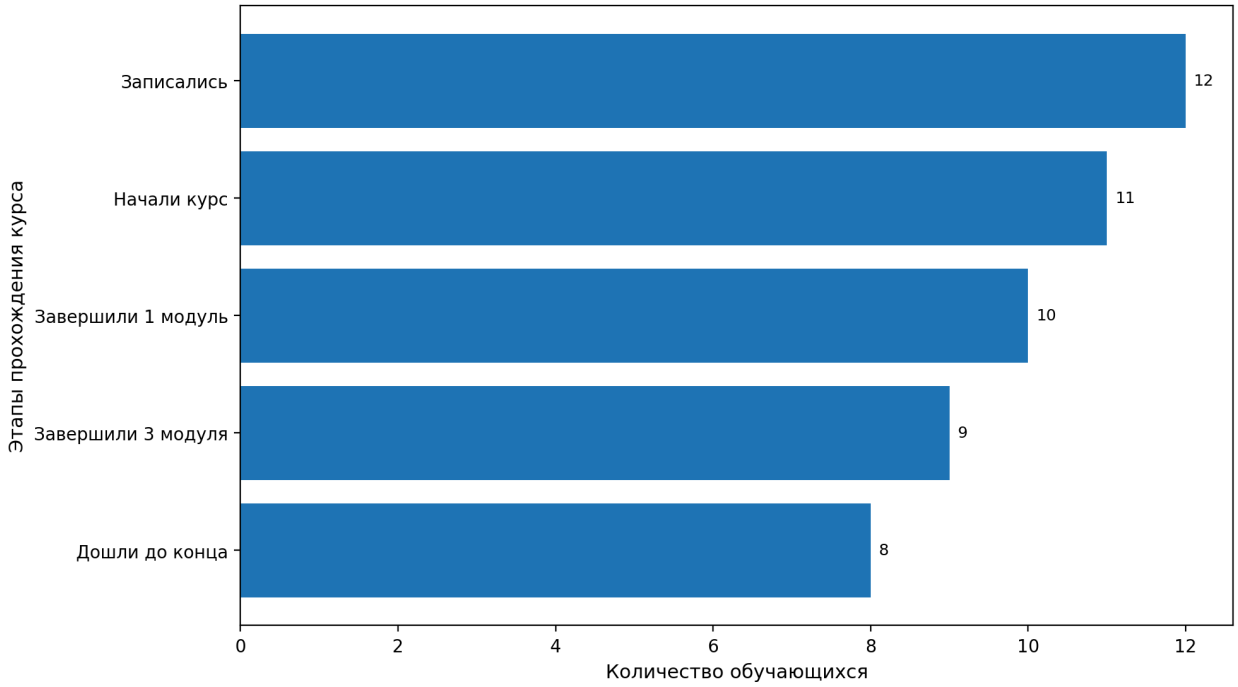

Рисунок Г.1 - Воронка обучения при освоении электронного курса «Перспективные информационные технологии в корпоративном обучении»

5. **Столбчатая диаграмма «до/после»**

Тип: сравнительная (bar chart)

Обоснование: Используется для сравнения результатов до и после обучения.

Преимущества:

- наглядно показывает разницу,
- легко интерпретируется,
- подходит для демонстрации эффекта обучения.

Приложение Д

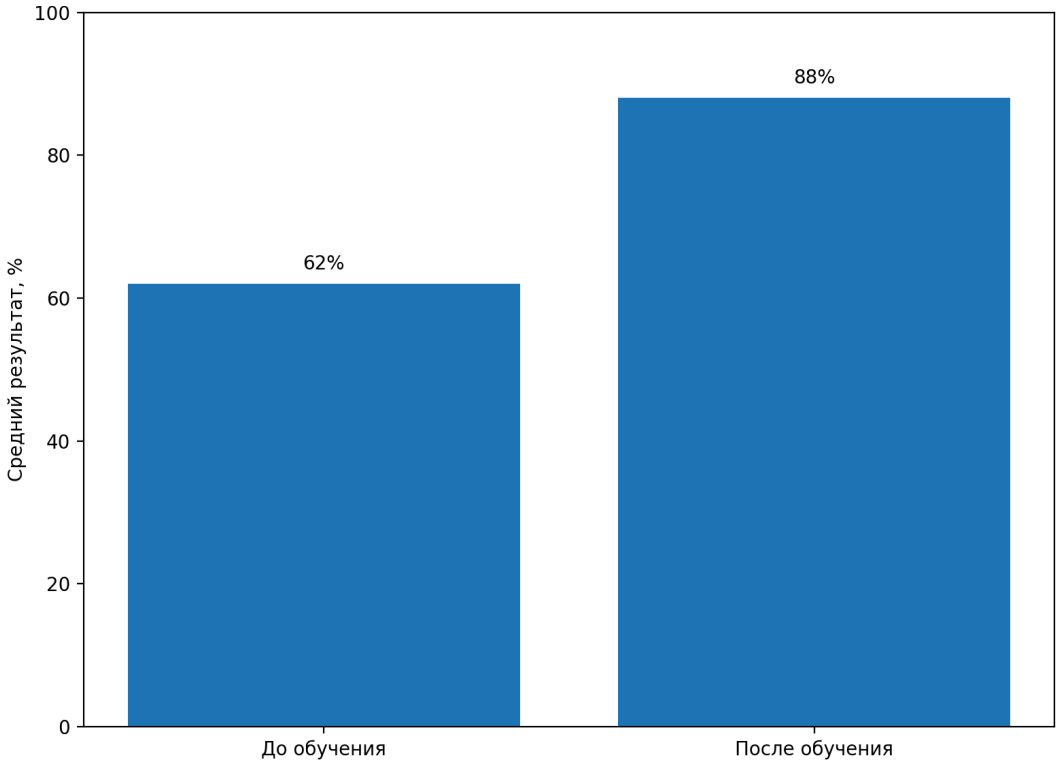

Рисунок Д.1 - Сравнение результатов обучающихся до и после прохождения электронного курса «Перспективные информационные технологии в корпоративном обучении»

6. **Диаграмма рассеяния (Рисунок Е.1)**

Тип: scatter plot

Обоснование: Отображает зависимость между активностью и результатами.

Преимущества:

- выявляет корреляции,
- показывает разброс данных,
- помогает обнаружить аномалии.

Приложение Е

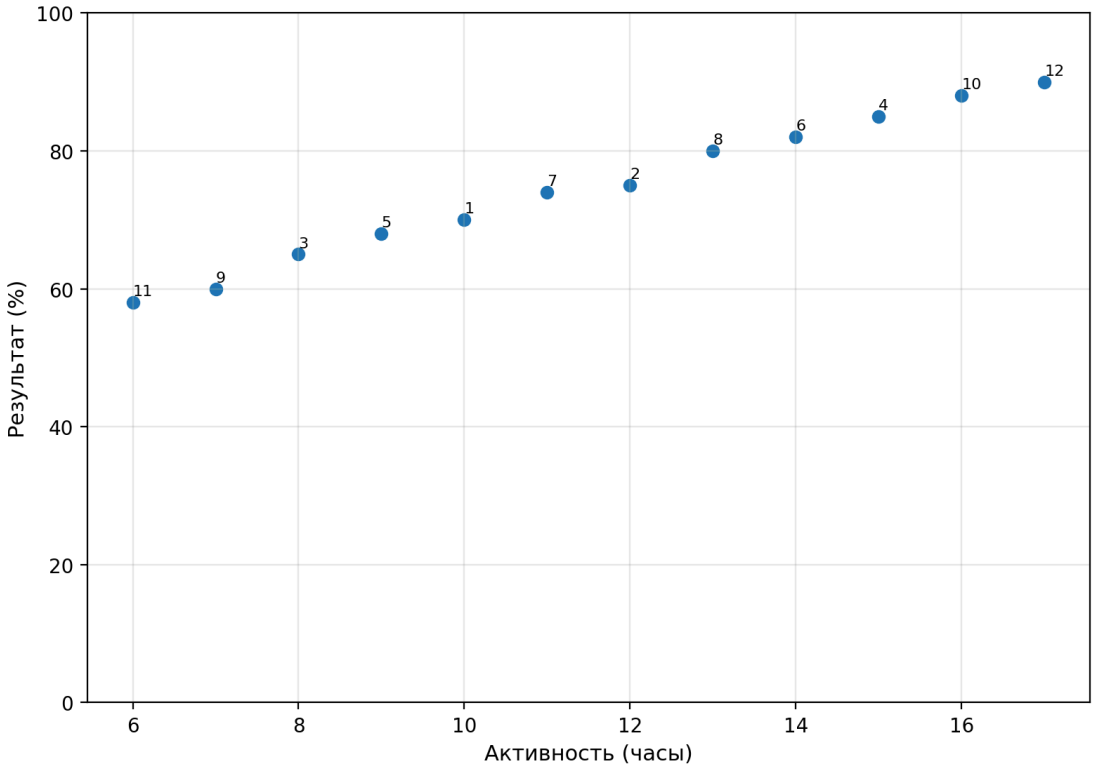

Рисунок Е.1 - Зависимость активности обучающихся и результатов обучения при освоении электронного курса «Перспективные информационные технологии в корпоративном обучении»